# TIEMPO PARA CUIDAR

ORURO

## LA GENTE
### ¿QUIÉN NECESITA CUIDADO Y QUIÉNES SON LOS POTENCIALES CUIDADORES?

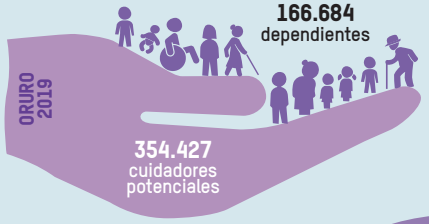


Número de personas que requieren cuidado por cada 100 potenciales cuidadores

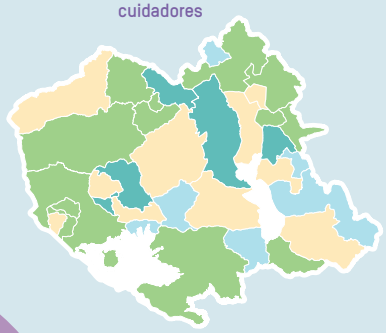

TASA DE DEPENDENCIA DE CUIDADO SEGÚN MUNICIPIO - CENSO 2012

- 29,8 - 49,9
- 50 - 55,9
- 56 - 60,9
- 61 - 67,9
- 68 - 88,1

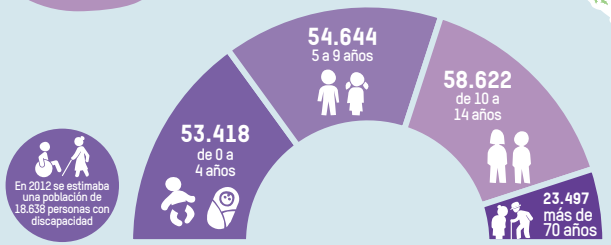


166.684 PERSONAS REQUIEREN CUIDADO POR EDAD

## LAS HORAS
### REDISTRIBUIR EL TRABAJO DOMÉSTICO Y DE CUIDADO NO REMUNERADO

**En Bolivia**, en 2017 la presencia de niños y niñas menores de 13 años reduce significativamente la probabilidad de que las mujeres participen laboralmente, y aumenta la probabilidad de que los hombres lo hagan.

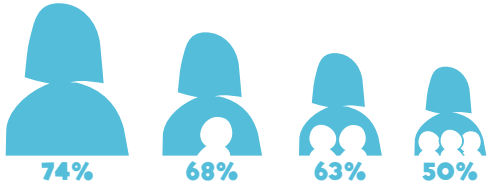

EN BOLIVIA, 3 DE CADA 10 MUJERES QUE DEJARON DE ESTUDIAR AFIRMAN QUE LA CAUSA PRINCIPAL FUE LA DEDICACIÓN AL TRABAJO NO REMUNERADO DE CUIDADO Y A LAS TAREAS DOMÉSTICAS. CUATRO VECES MÁS QUE LOS HOMBRES.

¿Cuál es el principal obstáculo para la participación política de las mujeres?

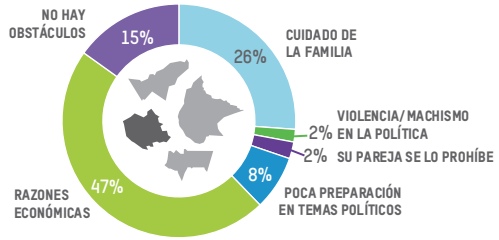


Fuente: Oxfam en Bolivia 2019

## IMAGINARIOS
### CREENCIAS Y PRÁCTICAS ACERCA DEL USO DEL TIEMPO Y EL CUIDADO

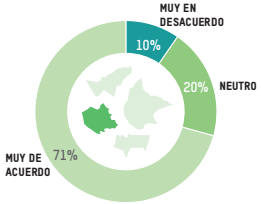


Los hombres que no tienen actividades remuneradas deberían dedicar ese tiempo a actividades no remuneradas (2018)

Creencias acerca del rol de la mujer en Bolivia (2018)

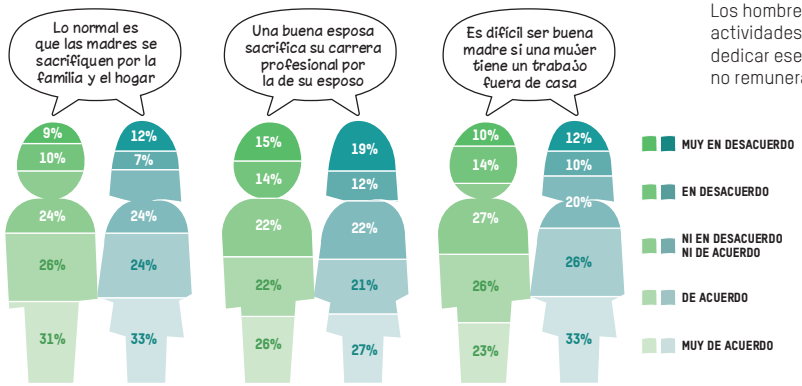

## POLÍTICAS
### LEYES, INSTITUCIONES Y MOVILIZACIÓN DE RECURSOS

En 2017, el gobierno departamental de Oruro invirtió 0.15% de su presupuesto en Corresponsabilidad Social del Cuidado de la Familia, la inversión más baja de los nueve departamentos. De 35 municipios que no invirtieron nada en cuidado, 7 pertenecen a Oruro:
Belén de Andamarca, Carangas, Coipasa, Esmeralda, Huachacalla, La Rivera y Yunguyo de Litoral.

En Bolivia, **3 DE CADA 10** entrevistados con niños pequeños usa servicios de cuidado infantil

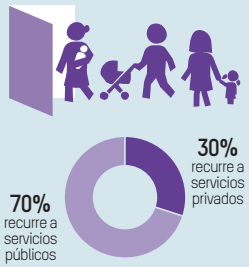


EL ARTÍCULO 338 DE LA CONSTITUCIÓN BOLIVIANA PLANTEA EL RECONOCIMIENTO DEL TRABAJO DEL HOGAR COMO FUENTE DE RIQUEZA, Y ESTABLECE EL DEBER DE SU CUANTIFICACIÓN EN LAS CUENTAS PÚBLICAS.

Inversión municipal en corresponsabilidad del cuidado en Bolivia (2015-2017)

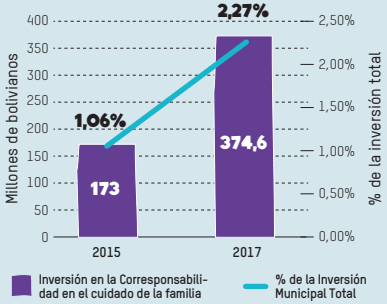


Fuente: Oxfam en Bolivia.

**SEGÚN LA OIT EN 2018** las mujeres realizaron el 76% del trabajo de cuidado no remunerado, dedicándole 3,2 veces más tiempo que los hombres. 647 millones de personas en el mundo dejaron de trabajar para atender sus responsabilidades familiares. 9 de cada 10 eran mujeres.

# TRABAJO DE CUIDADO NO REMUNERADO Y TRABAJO DOMÉSTICO EN EL MUNDO

## HACIA UN SISTEMA INTEGRAL DEL CUIDADO

Este Informe propone una transformación social: transitar de una sociedad en la que el cuidado se concentra en las familias, hacia una sociedad de corresponsabilidad social y pública del cuidado.

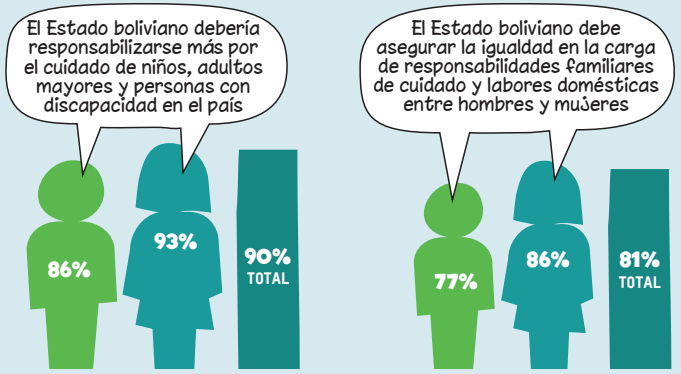


En Bolivia la mayoría considera que la distribución de tareas de cuidado en su hogar es injusta (2018).

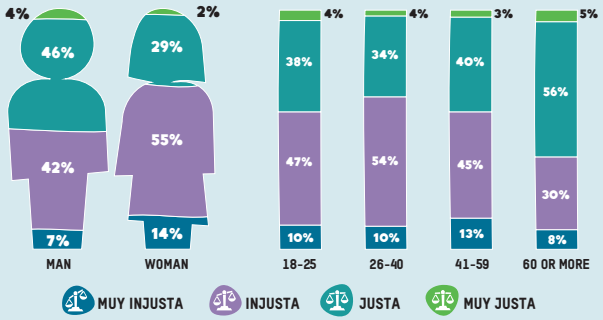


Para ello se proponen cuatro acciones concretas:

1. Reconocer el trabajo de cuidado para redistribuirlo y democratizarlo.
2. Proveer servicios públicos y recursos de inversión pública para el cuidado y supervisar los servicios privados.
3. Impulsar políticas laborales para promover la corresponsabilidad del cuidado a través de la liberación del tiempo para cuidar.
4. Impulsar políticas y acciones orientadas a promover cambios en las creencias que reproducen los roles de género y contribuyen a la injusta distribución del trabajo remunerado y no remunerado entre hombres y mujeres.

Fuente: Informe Oxfam en Bolivia 2019, 'Tiempo para cuidar'.
Puede descargar todo el informe en:
- https://actions.oxfam.org/bolivia/CUIDADO2019/petition/
- www.facebook.com/OxfamBolivia/

OXFAM